

### ELEVAÇÃO

ESC. 1:100

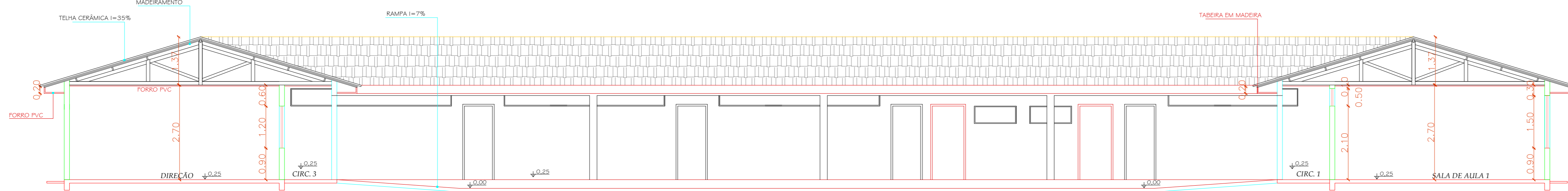

### CORTE C2

ESC. 1:100

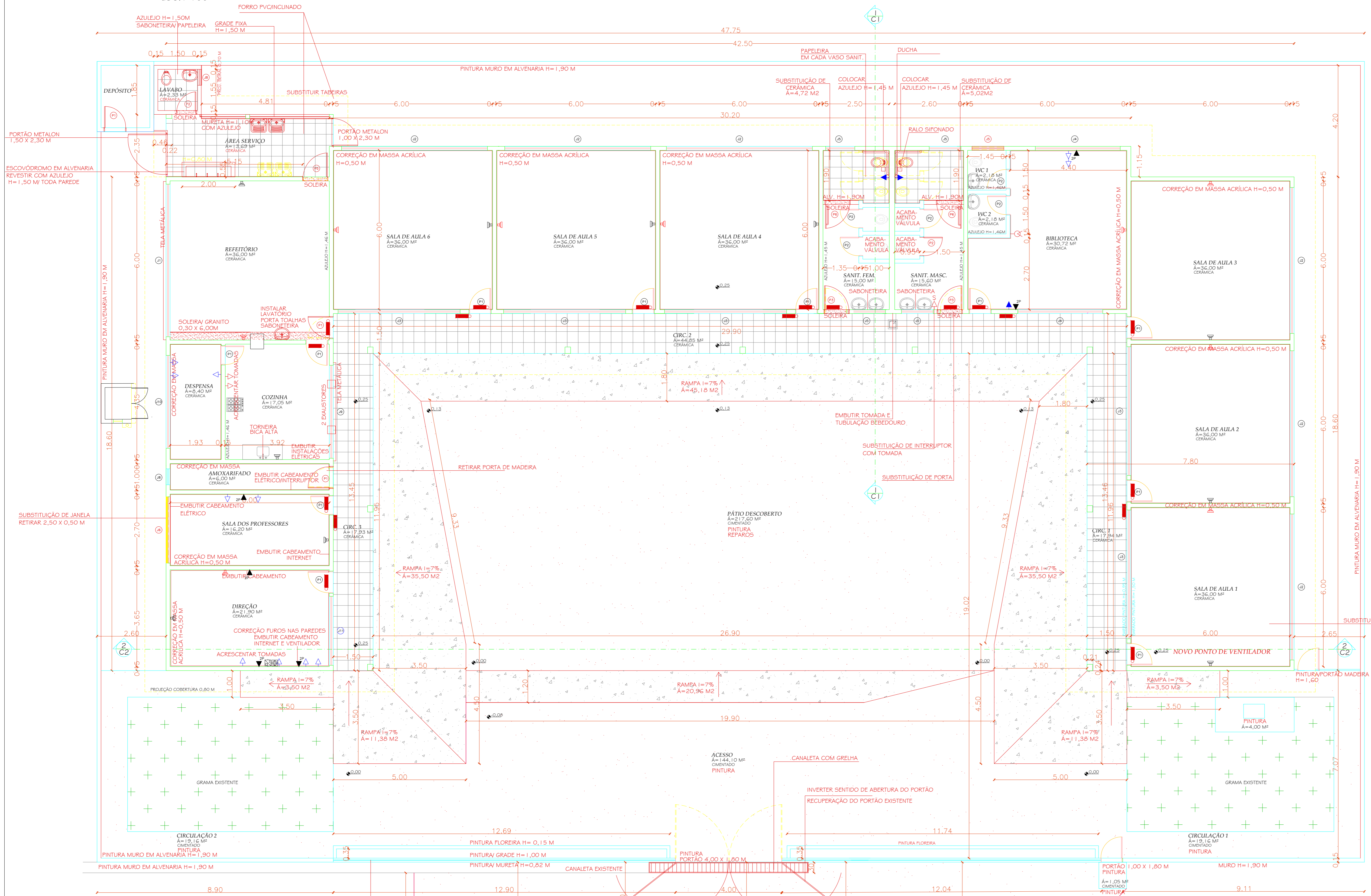

### PLANTA BAIXA E LOCAÇÃO

ESC. 1:100

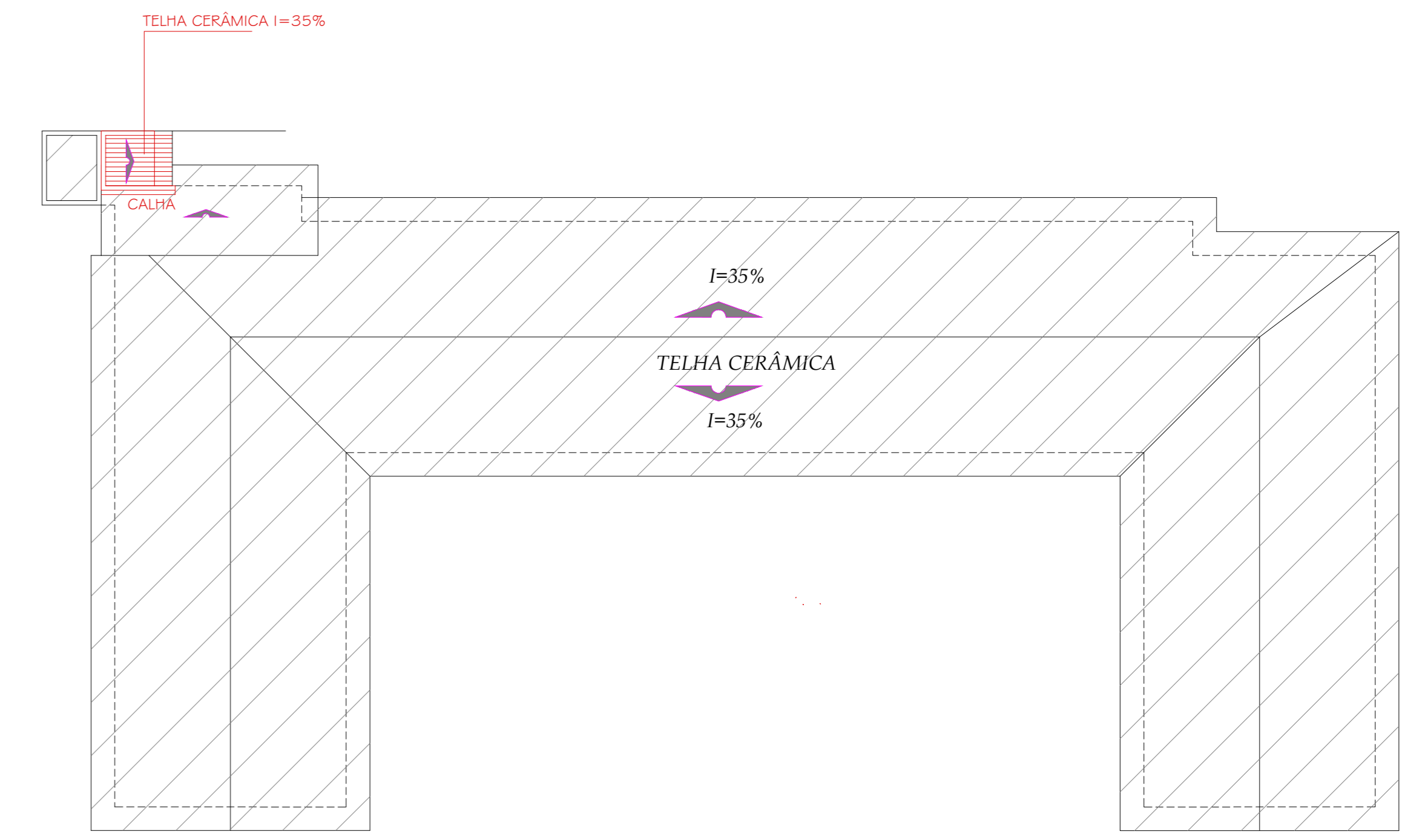

### PLANTA DE COBERTURA

ESC. 1:200

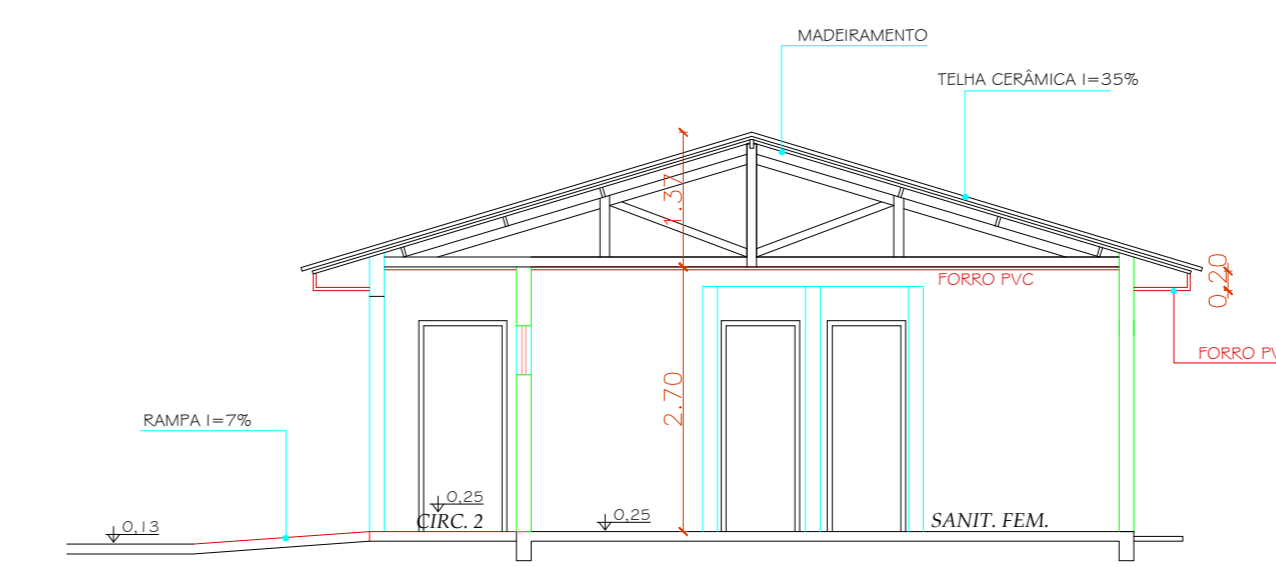

### CORTE C1

ESC. 1:100

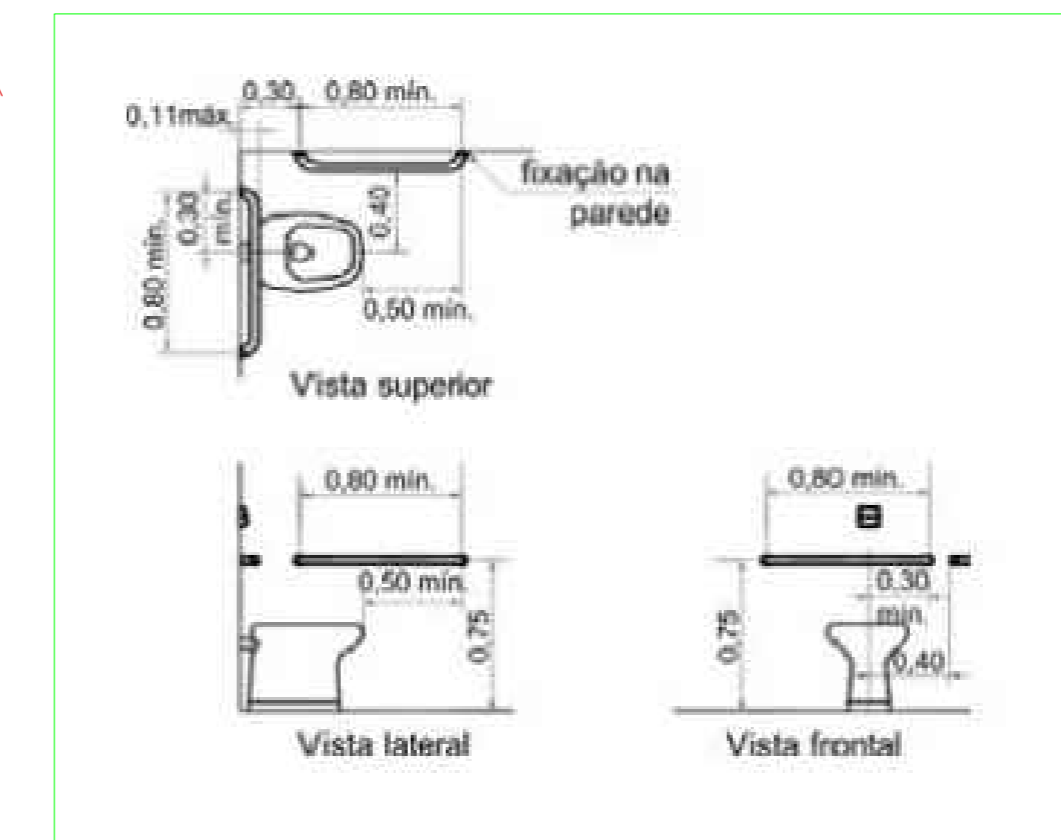

### DET BARRAS DE APOIO SANITÁRIOS

S/ESCALA NBR

LEGENDA 01

	DEMOLIR
	CONSTRUIR
	EXISTENTE
	ILUMINAÇÃO DE EMERGÊNCIA
	VENTILADOR EXISTENTE
	NOVO PONTO DE VENTILADOR

LEGENDA 02:

	TOMADA 2P H=150CM EFESCA
	TOMADA 2P H=30CM
	VENTILADOR PAREDE
	MEDIDOR
	TOMADA 2P NA PAREDE (2P)
	ACIUDADOR

### TABELA DE ESQUADRIAS

CÓDIGO	LARGURA	ALTURA	DISCRIMINAÇÃO	MATERIAL	ÁREA	PEITORIL	QUANTIDADE
P1	0,80	2,10	PORTA/ ABRIR	METÁLICA	1,68	---	13
P2	0,70	2,10	PORTA/ ABRIR	METÁLICA	1,47	---	07
P3	0,90	2,10	PORTA/ ABRIR	METÁLICA	1,89	---	02
P5	0,90	2,10	PORTA/ ABRIR	METÁLICA	1,89	---	01
P6	0,90	1,70	PORTA/ ABRIR	METÁLICA	1,53	0,20	02
J1	5,75	1,20	JANELA/ BASCULANTE	FERRO/ VIDRO	6,90	0,90	01
J2	5,50	1,50	JANELA/ BASCULANTE	FERRO/ VIDRO	8,25	0,90	06
J3	4,85	0,50	JANELA/ BASCULANTE	FERRO/ VIDRO	2,43	2,10	05
J4	3,20	1,20	JANELA/ BASCULANTE	FERRO/ VIDRO	3,84	0,90	02
J5	1,20	0,50	JANELA/ BASCULANTE	FERRO/ VIDRO	0,60	2,10	05
J6	2,50	1,20	JANELA/ BASCULANTE	FERRO/ VIDRO	3,00	0,90	01
J8	0,60	0,60	JANELA/ BASCULANTE	FERRO/ VIDRO	0,36	1,50	01
J9	3,50	1,20	JANELA/ BASCULANTE	FERRO/ VIDRO	4,20	0,90	01
J10	3,50	0,50	JANELA/ BASCULANTE	FERRO/ VIDRO	1,75	2,10	01
J11	2,60	1,20	JANELA/ BASCULANTE	FERRO/ VIDRO	3,12	0,90	01

### PROJETO ARQUITETÔNICO

PLANTA BAIXA, CORTES C1 E C2, ELEVAÇÃO IMPLANTAÇÃO E COBERTURA E TABELA DE ESQUADRIAS

ÚNICA

AMPLIAÇÃO E REFORMA DA ESCOLA RURAL MUNICIPAL ENES BARBOSA

LOCAL DA OBRA

DATA

ASSENTAMENTO ÁGUA DA PRATA - NO MUNICÍPIO DE TAMARANA-PR

01/2022

PROPRIETÁRIO

CPF/CNPJ

PREFEITURA MUNICIPAL DE TAMARANA

01.613.167/0001-90

SITUAÇÃO S/ ESCALA

DECLARO QUE A APROVAÇÃO DO PROJETO NÃO IMPLICA NO RECONHECIMENTO POR PARTE DA PREFEITURA DO DIREITO DE PROPRIEDADE DO TERRENO.

PROPRIETÁRIO

ÁREAS (m<sup>2</sup>)

Á. EXISTENTE/ REFORMAR 524,10 M<sup>2</sup>

Á. AMPLIAR 3,33 M<sup>2</sup>

Á. TOTAL 527,43 M<sup>2</sup>

APROVAÇÃO/ALVARÁ

PROPRIETÁRIO

AUTOR DO PROJETO

Genivaldo de Jesus  
Gláucia Cristina Teixeira  
Arquiteta e Urbanista  
CAU: A 46984-0

RESPONSÁVEL TÉCNICO