

1 PLANTA BAIXA - LAVANDERIA
ESCALA 1:50

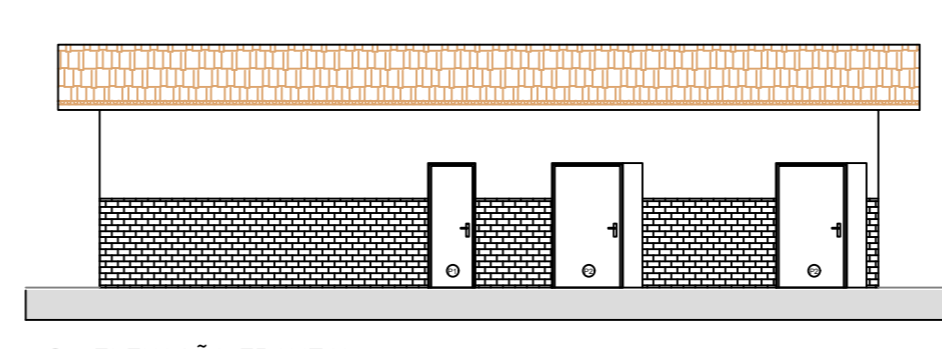

4 ELEVACÃO FRONTAL
ESCALA 1:50

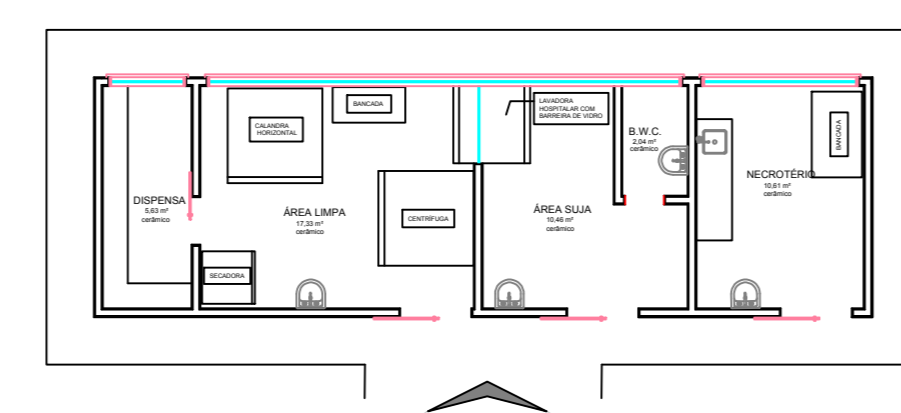

2 PLANTA LAYOUT - LAVANDERIA
ESCALA 1:50

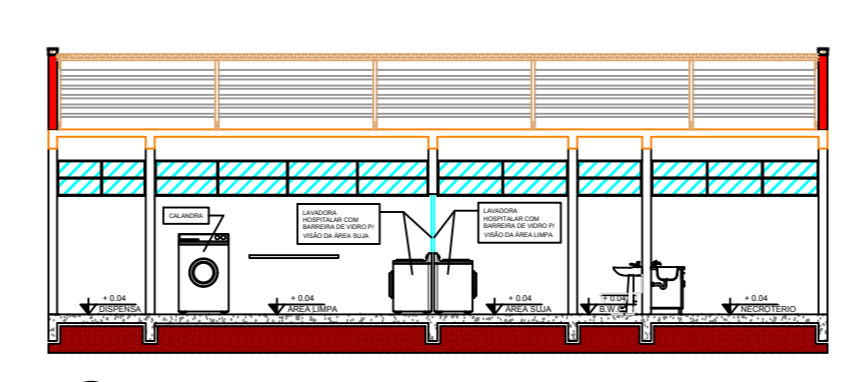

5 CORTE AA
ESCALA 1:50

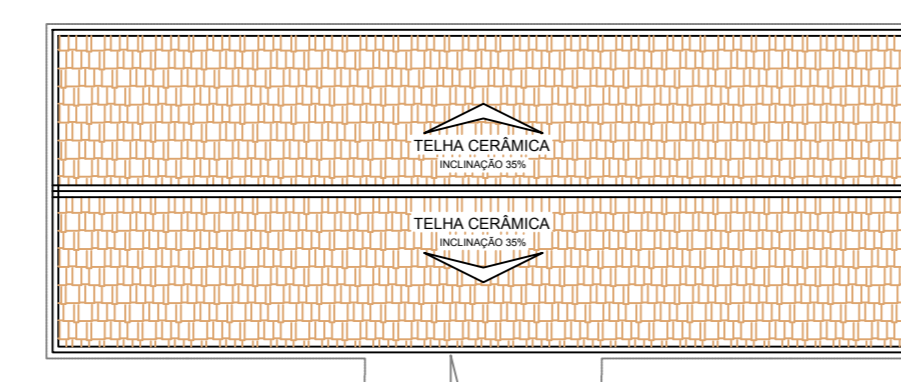

3 PLANTA DE COBERTURA - LAVANDERIA
ESCALA 1:50

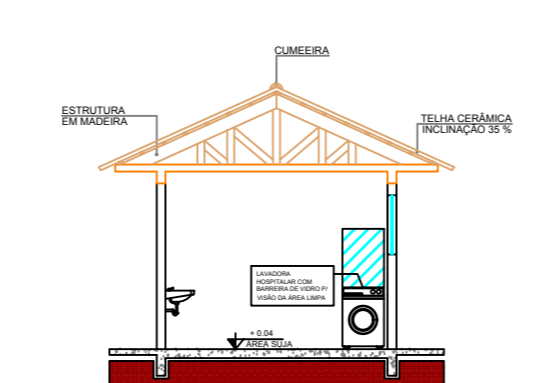

6 CORTE BB
ESCALA 1:50

QUADRO DE ESQUADRIAS - PORTAS						
QTD	QTD	MODELO	MATERIAL	LARGURA	ALTURA	ÁREA, m²
P1	02	PORTA DE CORNER	METÁLICA	0.80	2.10	1.68
P2	02	PORTA DE CORNER	METÁLICA	1.20	2.10	2.52
P3	01	PORTA DE ABRIR	MADERA	0.60	2.10	1.26
J1		JANELA BASCULANTE	METÁLICA + VIDRO	0.60		2.00

TÍTULO DA FRENTE		PROVA	ESCALA
PROJETO ARQUITETÔNICO PREFEITURA DE TAMARANA - PLANTA BAIXA - TÉRREO E SUPERIOR		2/8	1:300
TIPO DA EDIFICAÇÃO		ZONAMENTO	COD. DE APROV.
EDIFICAÇÃO PÚBLICA		ZUM II	0.2809425
LOCAL DA OBRA		DATA DO PROJETO	TAXA DE OCUPAÇÃO
RUA 10 DE DEZEMBRO, CENTRO, TAMARANA - PR.		JANEIRO 2019	29,09% (MAX. 30%)
PROPRIETÁRIO		CPF:	
PREFEITURA MUNICIPAL DE TAMARANA		01.613.167/0001-90	
SITUAÇÃO SEMEALÇA		DECLARO QUE A APROVAÇÃO DO PROJETO NÃO IMPLICA NO RECONHECIMENTO PELA PREFEITURA DO DIREITO DE PROPRIEDADE DO TERRENO	
		PREFEITURA MUNICIPAL DE TAMARANA ROBERTO DAS SENAS PREFEITO DO MUNICÍPIO DE TAMARANA	
		AUTOR DO PROJETO: JUSTO DONALDES NETO CGA-PR-02/2020	
QUADRO DE ÁREAS		ESPAÇO RESERVADO PARA APROVAÇÃO	
TERRENO 2.089,76 m²			
TERREO 608,00 m²			
SUPERIOR 600,00 m²			
MARQUISE 16,50 m²			
TOTAL A CONSTRUIR 1.224,50 m²			
ÁREA PERMEÁVEL (NATURAL) 1.481,76 m²			
ESPAÇO RESERVADO PARA APROVAÇÃO:		ESPAÇO RESERVADO PARA APROVAÇÃO:	