



**MUNICÍPIO DE TAMARANA**  
**ESTADO DO PARANÁ**  
CNPJ 01.613.167/0001-90  
**RELATÓRIO**

00541

9

Referente: Diligência para esclarecimento da instrução do Processo Licitatório  
Tomada de Preços nº 008/2020

A Comissão de Licitação composta de sua presidente Sra. Patrícia Fabiana Pereira Barbosa e Sra. Edvanda Camargo de Paula, acompanhadas pelo Secretário de Obras Sr. Antonio Manoel Gonçalves e pelo Engº da Equipe técnica de Engenharia do Município, Augusto Ciskoski, CREA/Pr. 12.675-D, que, no uso de suas atribuições vem a relatar o que se segue:

A Comissão supra mencionada deslocou-se no dia 15 de setembro de 2020, onde inicialmente visitou as instalações da Usina de Processamento de Concreto Betuminoso Usinado a Quente, localizada na 376 km 05 Rodovia do Café, dentro da pedreira Brasil, Apucarana-PR, em companhia do Responsável Técnico da Empresa Engº Wanderlei Roberto Mello, que nos relatou que a usina estava na fase final de montagem, estando previsto para o dia seguinte o seu funcionamento em condições de teste, para em seguida entrar na produção, para execuções de obras, de acordo com os traços especificados nos projetos. No local, observamos que havia depósito de gás que alimentará os maçaricos para aquecimento do betume, central dosadora e misturadora e o gerador de energia, conforme fotos obtidas pela Comissão que seguem em anexo.

Em seguida, dirigimos até a BR 376 km 231 Gleba Pirapo em Apucarana-PR, onde se localiza o seu pátio de máquinas e oficina da Construtora Vitorino Ltda-ME, onde também acompanhados pelo Responsável Técnico Engº Wanderlei Roberto Mello, apresentou a sócia proprietária Sra Thayza Vitorino que nos autorizou a vista no seu pátio de máquinas e oficina, onde o Engº Wanderlei Roberto Mello, mostrou os maquinários ali estacionados. Para que pudéssemos nos assegurar que os maquinários que não foram mencionados na Relação de Disponibilidade de Veículos, Máquinas e Equipamentos, (Modelo 15, conforme edital), bem como no Cronograma de Utilização de Veículos, Máquinas e Equipamentos, (Anexo Modelo 16, conforme edital), mas que são indispensáveis para execução do objeto de acordo com as especificações do DER-Pr, estariam disponibilizados pela empresa para uso dentro dos prazos previsto em contrato e

SS

9

em acordo com o cronograma da obra. Dentre os maquinários, foi mostrado o Caminhão Aspargidor de Pintura de Ligação, Vibro-acabadora para aplicação da massa asfáltica (CBUQ) entre outros maquinários que já constavam na lista acima citada e que são necessários para boa execução dos serviços licitados. Assim, foram elucidadas com a constatação visual a existência dos maquinários faltantes na relação e cronograma supracitados, conforme fotos obtidas pela Comissão, no interior do pátio/oficina da empresa Construtora Vitorino.

00342 9

Diante do exposto, esta comissão, se assegurou-se de que estavam no pátio da empresa os maquinários necessários para execução dos serviços de acordo com as especificações solicitadas e mantém assim a sua habilitação para o certame, sendo a comprovação de propriedade da Vibro acabadora o documento denominado pela Nota Fiscal n. 000836708, cópia em anexo, Caminhão Aspargidor com o documento denominado Certificado de Registro de Veículo n. 010342392740, cópia em anexo.

Assim encerramos o presente que segue assinada pela comissão acima nominada, juntamente com o Secretário de Obras e pelo Engº da equipe técnica do Município para que surta todos os efeitos legais, sendo parte integrante deste as fotos abaixo com coordenadas geográficas e datadas.

Por fim, encaminha-se a Procuradoria para análise e manifestação.

Tamarana, 16 de setembro de 2020.

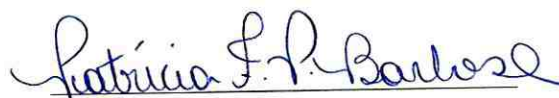

Patrícia Fabiana Pereira Barbosa  
Presidente da Comissão de Licitação

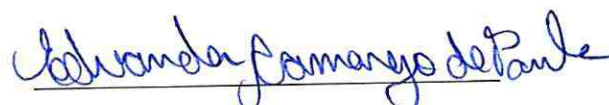

Edvanda Camargo de Paula  
Membro da Comissão de Licitação



2

De acordo com o Relatório apresentado.

Dione Cordeiro da Silva  
Agente Administrativo



005430

  
Antonio Manoel Gonçalves  
Secretário de Obras

  
Augusto Ciskoski  
Eng.º CIVIL  
CREA-PR 12.675-D

Eng.º Augusto Ciskoski  
Crea/Pr. 12.675-D

Copy

CLF



*g*

ANEXOS



Imagem 01: Usina de CBUQ, tomada 01.  
Fonte: acervo da Comissão de Licitação.



Imagem 02: Usina de CBUQ, tomada 02.  
Fonte: acervo da Comissão de Licitação.

*SL*

*g*

00545



**Imagem 03:** Caminhão Aspargidor- pátio de máquinas.  
**Fonte:** acervo da Comissão de Licitação.



**Imagem 04:** Vibro acabadora- tomara 01.  
**Fonte:** acervo da Comissão de Licitação.

00546



Imagem 05: Vibro acabadora- tomara 02.

Fonte: acervo da Comissão de Licitação.

00547 9

REPUBLICA FEDERATIVA DO BRASIL  
MINISTERIO DAS CIDADES

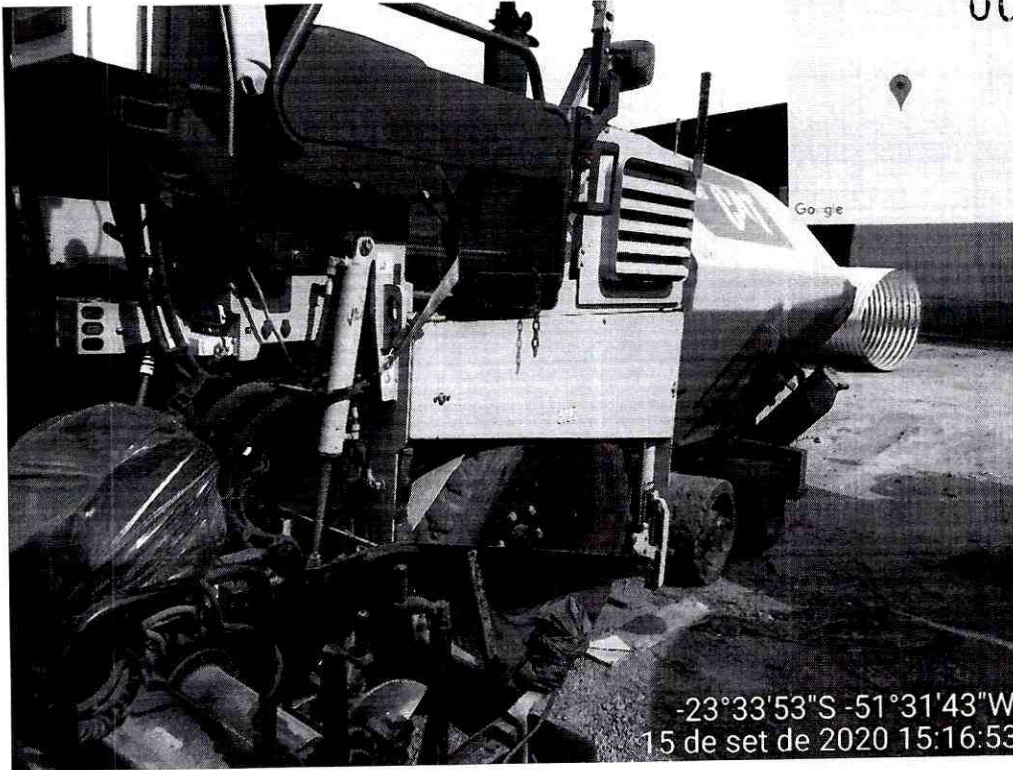
DETRAN

DETRAN - PR

Nº 010342392740

CERTIFICADO DE REGISTRO DE VEICULO  
14080006572

VIA COD. PENALVAM \*\*\*\*\*  
01 00733981011

NOME/ENDEREÇO  
DISTERPAV TERRAPLANAGENS E PAVIM  
ENTACAO ASFALTICA LTDA  
RUA PAVAO, 521  
CENTRO

CPF/CNPJ PLACA  
04.148.018/0001-98 CTC-3469

NOME ANTERIOR  
8 CARLOS ALBERTO LUIZ

PLACA ANT/UF CHASSI  
\*\*\*\*\* 93MY2TGF4YRY01570

ESPECIE TIPO COMBUSTIVEL  
CAR/CAMINHAO/TANQU/M OP DIESEL

MARCA/MODELO ANO FABR ANO MCM  
VW/16.200 2000 2000

CAP/POT/CIL CATEGORIA COR PREDOMINANTE  
11,47T/208CV PARTIC. FANTASIA

RESERVAÇÕES  
MOTOR CRG05062 3 EIXOS  
CSV-1193400112  
SEM RESERVA  
CMT=023,00T P3T=016,30T

LOCAL DATA  
AR APONGAS/ARCOZ DA OADA 15/08/13

*ARCOZ DA OADA*  
MOTORIAS TRAFICADAS SA  
Eduardo Gonal

*Cap*

*CSL*



**AUTORIZAÇÃO PARA TRANSFERÊNCIA DE PROPRIEDADE DE VEÍCULO ATPV**

AUTORIZO O DEPARTAMENTO ESTADUAL DE TRANSITO-DETRAN, TRANSFERIR O REGISTRO DESTA VEÍCULO, PARA:

VALOR R\$ 80.000,00 +

NOME DO COMPRADOR CONSTRUTORA VITORINO LTDA

RG \_\_\_\_\_ CPF/CNPJ 15712958/0001-82

ENDEREÇO RUA SÃO CARLOS 92 Jd. POE DO SOL CEP 86801-540 ARAUCARANA - PR

**GRASSANO** ARAPONGAS 22 DE JULHO DE 2020

Alvaro Cesar Luiz  
ASSINATURA DO PROPRIETÁRIO (VENDEDOR)

- a) O vendedor tem a obrigação legal de comunicar a venda do veículo ao DETRAN no prazo máximo de 30 (trinta) dias, sob pena de ter que se responsabilizar solidariamente pelas penalidades impostas e suas consequências até a data da comunicação (lei Federal nº 9.503 - Art. 134 - Código de Trânsito Brasileiro - CTB).
- b) O adquirente tem prazo máximo de 30 (trinta) dias, contados da data da aquisição para providenciar a transferência do veículo para o seu nome, sob pena de incorrer em infração de trânsito (Art. 233 do CTB).
- c) É obrigatório o reconhecimento de firmas do adquirente e do vendedor, exclusivamente na modalidade por AUTENTICAÇÃO.

DE ACORDO: \_\_\_\_\_ ASSINATURA DO COMPRADOR

**1º TABELIONATO - RICARDO ANTONIOLI GRASSANO**  
 Comarca de Arapongas - PR - Av. Arapongas, 342 - FONE: (43) 3055-2000

RECONHEÇO por VERDADEIRA a(s) firma(s) de:  
 [C1JSG3p1] - ELTON PRUDENCIO VITORINO.....  
 [C1JRGL11] - ALVARO CESAR LUIZ.....

Selo: VQ6wR . jHqtF . qnZAd . Iryep . YJZXH  
 Arapongas, 22 de Julho de 2020

Luana Nayara Monveiro  
 DOU FÉ  
 LUANA NAYARA MONVEIRO  
 ESCRIVENTE JURAMENTADA





*Handwritten signature*

*Handwritten signature*

NF-e  
Nº 000836708  
SÉRIE 3

Identificação do emitente  
**PARANA EQUIPAMENTOS S.A. MATRIZ**  
BR 116 KM 100, 11807  
VILA HAUER  
CURITIBA - PR  
CEP 81690-100 - 41 2103-2211  
WWW.PESA.COM.BR

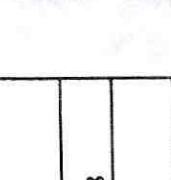
**DANFE**  
DOCUMENTO AUXILIAR DA  
NOTA FISCAL ELETRÔNICA  
0 - ENTRADA  
1 - SAIDA  
Nº 000836708 - FL. 1/1  
SÉRIE 3



CHAVE DE ACESSO  
4120 0776 5279 5100 0185 5500 3000 8367 0814 9672 4138  
Consulta de autenticidade no portal nacional da NF-e  
www.nfe.fazenda.gov.br/portal ou no site da SEFAZ Autorizadora

PROTÓCOLO DE AUTORIZAÇÃO DE USO  
141200117376276 01/07/2020 13:24:39

NATUREZA DA OPERAÇÃO  
Venda merc. adq. receb. de terceiros

INSCR. EST. SUBS. TRIBUTÁRIO  
10107473-05

JUSTINIANO PEREIRA  
NOME / RAZÃO SOCIAL  
CONSTRUTORA VITORINO LTDA - ME

ENDERECO  
R SAO CARLOS 92  
MUNICIPIO  
APUCARANA

BAIRRO / DISTRITO  
JARDIM POR DO SOL

FONE / FAX  
4334221215 PR

CNPJ / CPF  
15.712.958/0001-82

DATA DA EMISSÃO  
01/07/2020

CEP  
86801-540

INSCRIÇÃO ESTADUAL  
9076496010

DATA DE SAÍDA - ENTRADA

HORA DE SAÍDA

FATURA	VENCIMENTO	VALOR	FATURA/DUPLICATA	VENCIMENTO	VALOR	FATURA/DUPLICATA	VENCIMENTO	VALOR
BASE DE CÁLCULO DO ICMS	14.350,00	1.722,00	BASE DE CÁLCULO ICMS ST	VALOR DO ICMS SUBSTITUTO	287.000,00	VALOR TOTAL DOS PRODUTOS	VALOR TOTAL DA NOTA	287.000,00
VALOR DO FRETE			OUTRAS DESPESAS					

TRANSPORTADORA, AGENCIAS TRANSPORTADORAS  
NOME / RAZÃO SOCIAL  
1 - Destinatário

UF

PLACA DO VEÍCULO

CD. ANTT

CÓD. PROD.	DESCRIÇÃO DOS PRODUTOS / SERVIÇOS	NCM / SH	CST	CFOP	UNID	QUANT.	VALOR UNITÁRIO	VALOR TOTAL	B. CALC. ICMS	VALOR ICMS	B. CALC. ICMSST	VALOR ICMSST	VALOR IPI	ALÍQUOTA ICMS IPI
C00085	PAVIMENTADORA DE ASFALTO CAT. MODELO AF300, ANO 2012, N° SERIE: CATT300HB2Y00461, USADO	84791010	020	5102	UN	1,0000	287.000,0000	287.000,00	14.350,00	1.722,00			0,00	12,00

ESPECIE

NUMERO

CNPJ / CPF  
000.000.000-00

INSCRIÇÃO MUNICIPAL  
0078594

VALOR DO ISSQN

BASE DE CÁLCULO DO ISSQN

VALOR DO ISSQN

RESERVADO AO FISCO

RESERVADO AO FISCO

RESERVADO AO FISCO

RESERVADO AO FISCO

RECEBIMOS DE PARANA EQUIPAMENTOS S.A. OS PRODUTOS E OS SERVIÇOS CONSTANTES DA NOTA FISCAL INDICADA AO LADO

IDENTIFICAÇÃO E ASSINATURA DO RECEBEDOR

DATA DE RECEBIMENTO

00549

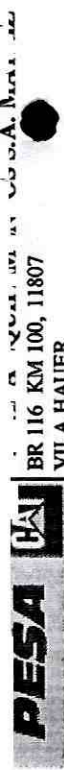

DOCUMENTO AUXILIAR DA NOTA FISCAL ELETRÔNICA

0 - ENTRADA  
1 - SAÍDA

Nº 000840301 - FL 1/2  
SÉRIE 3

BR 116 KM 100, 11807  
VILA HAUER  
CURITIBA - PR  
CEP 81690-100 - 41 2103-2211  
WWW.PESA.COM.BR

CHAVE DE ACESSO  
41120 0776 5279 5100 0185 5500 3000 8403 0113 2652 7521

Consulta de autenticidade no portal nacional da NF-e  
www.nfe.fazenda.gov.br/portal ou no site da SEFAZ Autorizadora

NATUREZA DA OPERAÇÃO  
Venda merc. adq. receb. de terceiros

INSCRIÇÃO ESTADUAL  
10107473-05

INSTR. EST. SUBS. TRIBUTÁRIO  
141200130247345 20/07/2020 15:18:51

PROTÓCOLO DE AUTORIZAÇÃO DE USO  
141200130247345 20/07/2020 15:18:51

PRINCIPAL/RESPONSÁVEL  
CONSTRUTORA VITORINO LTDA - ME

ENDEREÇO  
ROD BR-376 4670

MUNICÍPIO  
APUCARANA

BAIRRO / DISTRITO  
PARQUE INDUSTRIAL ZONA OESTE

CEP  
86800-762

INSCRIÇÃO ESTADUAL  
9076496010

CNPJ / CPF  
15.712.958/0001-82

DATA DA EMISSÃO  
20/07/2020

DATA DE SAÍDA / ENTRADA

HORA DE SAÍDA

FATURA/DUPLICATA  
FONE / FAX  
4334221215 PR

FATURA/DUPLICATA  
VENCIMENTO

FATURA/DUPLICATA  
VALOR

FATURA/DUPLICATA  
VENCIMENTO

FATURA/DUPLICATA  
VALOR

FATURA/DUPLICATA  
VENCIMENTO

FATURA/DUPLICATA  
VALOR

CÁLCULO DO ICMS  
VALOR DO ICMS  
246.679,00

BASE DE CÁLCULO DO ICMS  
44.402,22

VALOR DO FRETE

VALOR DO SEGURO

VALOR DO ICMS SUBSTITUTO  
370.000,00

VALOR TOTAL DO ICMS  
370.000,00

TRANSPORTADOR / AVULSO / TRANSBORDADOR  
NOME / RAZÃO SOCIAL

ENDEREÇO

QUANTIDADE

ESPÉCIE

NUMERO

MARCA

PLACA DO VEÍCULO

UF

CNPJ / CPF  
000.000.000-00

INSCRIÇÃO ESTADUAL

PESO BRUTO

PESO LÍQUIDO

9.620,000

CÓD. PROD	DESCRIÇÃO DOS PRODUTOS / SERVIÇOS	NCM / SH	CST	CFOP	UNID	QUANT.	VALOR UNITÁRIO	VALOR TOTAL	B. CALC. ICMS	VALOR ICMS	B. CALC. ICMS ST	VALOR ICMS ST	VALOR IPI	ALÍQUOTA ICMS IPI
PA22478	ROLO COMPACTADOR VIBRATORIO CB10, MARCA CAT, ANO 2020 SERIE MOTOR: G9F06229 SN: CAT0CB10V3B400139 131 HP CLASSIFICACAO FISCAL: 8429.4000 090210 CAMINHAO DOMESTICO 0P0993 MANUAL, PORTUGUES 0P9003 PEDIDO LANE 3 3418757 SISTEMA, 5	84294000	320	5102	UN	1,0000	370.000,0000	370.000,00	246.679,00	44.402,22			0,00	18,00 0,00

CÁLCULO DO ISSQN  
INSCRIÇÃO MUNICIPAL  
0078594

VALOR TOTAL DOS SERVIÇOS

BASE DE CÁLCULO DO ISSQN

VALOR DO ISSQN

PARIS ARBICONANS  
INFORMAÇÕES COMPLEMENTARES  
ALIENAÇÃO FIDUCIÁRIA EM FAVOR DO BANCO CATERPILLARS.A. - CONTRATO Nº COP61920 - CONDIÇÃO DE PAGAMENTO: R\$ 74.000,00 (PARCELA CLIENTE) E R\$ 296.000,00 (PARCELA BANCO) Motivo de Ordem: VENDA NORMAL Suframa: / COND. PAGTO: Fatura: 0901362520 - Vencimento: 20/07/2020 Valor: 74.000,00 / COND. PAGTO: Fatura: 0901362520 - Vencimento: 03/09/2020 Valor: 296.000,00 Shipping no: C-4012901 Código do cliente:0002006915

RESERVADO AO FISCO

RECEBEMOS DE PARANÁ EQUIPAMENTOS S.A. OS PRODUTOS E OS SERVIÇOS CONSTANTES DA NOTA FISCAL INDICADA AO LADO

IDENTIFICAÇÃO E ASSINATURA DO RECEBEDOR

DATA DE RECEBIMENTO

00550

Handwritten signature



**FAKANA EQUIPAMENTOS S.A. MATRIZ**  
 BR 116 KM 100, 11807  
 VILA HAUER  
 CURITIBA - PR  
 CEP 81690-100 - 41 2103-2211  
 WWW.PESA.COM.BR

DOCUMENTO AUXILIAR DA  
 NOTA FISCAL ELETRÔNICA  
 0 - ENTRADA  
 1 - SAIDA

CHAVE DE ACESSO  
 4120 0776 5279 5100 0185 5500 3000 8403 0113 2652 7521  
 Consulta de autenticidade no portal nacional da NF-e  
 www.nfe.fazenda.gov.br/portal ou no site da SEFAZ Autorizadora

NATUREZA DA OPERAÇÃO  
 Venda merc. adq. receb. de terceiros  
 INSCRIÇÃO ESTADUAL  
 10107473-05

INSCR. EST. SUBS. TRIBUTARIO

PROTÓCOLO DE AUTORIZAÇÃO DE USO  
 141200130247345 20/07/2020 15:18:51

CNPJ  
 76.527.951/0001-85

CÓD. PROD	DESCRIÇÃO DOS PRODUTOS / SERVIÇOS	NCM / SH	CST	CFOP	UNID	QUANT.	VALOR UNITÁRIO	VALOR TOTAL	B. CALC. ICMS	VALOR ICMS	B. CALC. ICMSST	VALOR ICMSST	VALOR IPI	ALÍQUOTA	
														ICMS	IPI
	AMPLITUDES 3867435 OLEO, HDR, CHEIO DE FABRICA 4357493 MOTOR TIER 3 CERTIFICADO 4513245 PRODUCT LINK, SATELITE PL631 4513270 AR CONDICIONADO 4513290 CABINE, ROFS/FOFS 4543054 CONTROLE, PADRAO 4896273 VOLANTE FIXO 5016572 LUZES, OPERACAO 5106132 PAINEL, PADRAO 5134771 DEGRAU AUX. DE REABASTECIMENTO 5136264 SENSORES, TEMPERATURA 5168451 TAMBOR, SOLIDO 5186238 ADESIVOS 5278200 IDIOMA, OPCAO 1														

INFORMAÇÕES ADICIONAIS

*[Handwritten signature]*

*[Handwritten signature]*

00551 *[Handwritten mark]*

**PESA CAT** **PARANA EQUIPAMENTOS S.A. - MATRIZ** **DANFE**  
 BR 116 KM 100, 11807 VILA HAUER CURITIBA - PR  
 CEP 81690-100 - 41 2103-2211 WWW.PESA.COM.BR

DOCUMENTO AUXILIAR DA NOTA FISCAL ELETRÔNICA  
 0 - ENTRADA 1 - SAÍDA  
 Nº 000848957 - FL 1/2 SÉRIE 3

CHAVE DE ACESSO  
 4120 0876 5279 5100 0185 5500 3000 8489 5716 9828 1255  
 Consulta de autenticidade no portal nacional da NF-e  
 www.nfe.fazenda.gov.br/portal ou no site da SEFAZ. Autorizadora

NATUREZA DA OPERAÇÃO  
 Venda merc.adq.receb.de terceiros

INSCRIÇÃO ESTADUAL 10107473-05 INSCR. EST. SUBS. TRIBUTÁRIO

DESTINATÁRIO / REMETENTE  
 CONSTRUTORA VITORINO LTDA - ME

ENDERECO  
 ROD BR-376 4670

MUNICIPIO  
 APUCARANA

FONE / FAX  
 4334221215 PR

BAIRRO / DISTRITO  
 PARQUE INDUSTRIAL ZONA OESTE 86800-762

CNPJ / CPF  
 15.712.958/0001-82

DATA DA EMISSÃO  
 27/08/2020

DATA DE SAÍDA / ENTRADA  
 HORA DE SAÍDA

PROTÓCOLO DE AUTORIZAÇÃO DE USO  
 141200159186527 27/08/2020 13:58:52

CNPJ  
 76.527.951/0001-85

FATURA/DUPLICATA	VENCIMENTO	VALOR	FATURA/DUPLICATA	VENCIMENTO	VALOR
BASE DE CÁLCULO DO ICMS	276.680,50	VALOR DO ICMS	BASE DE CÁLCULO ICMS ST	49.802,49	VALOR DO ICMS SUBSTITUTO
VALOR DO FRETE	VALOR DO SEGURO	VALOR DO DESCONTO	OUTRAS DESPESAS		VALOR TOTAL DO IPI
					VALOR TOTAL DOS PRODUTOS 415.000,00
					VALOR TOTAL DA NOTA 415.000,00

TRANSPORTADORA / VEÍCULOS TRANSPORTADOS

NOME / RAZÃO SOCIAL  
 FRETE POR CONTA  
 1 - Destinatário

CD. ANTT  
 MUNICIPIO

UF  
 UF

ESPECIE  
 MARCA

QUANTIDADE  
 NÚMERO

CNPJ / CPF  
 000.000.000-00

INSCRIÇÃO ESTADUAL

PESO BRUTO  
 9.360,000

PESO LÍQUIDO  
 9.360,000

CÓD. PROD	DESCRIÇÃO DOS PRODUTOS / SERVIÇOS	NCM / SH	CST	CFOP	UNID	QUANT.	VALOR UNITÁRIO	VALOR TOTAL	B. CALC. ICMS	VALOR ICMS	B. CALC. ICMS/ST	VALOR ICMS/ST	VALOR IPI	ALÍQUOTA ICMS IPI
PA22707	ROLO COMPACTADOR CW34 MARCA CAT, ANO 2020 SN: CAT0CW34HG400265 SERIE MOTOR: G9F06706 131 HP MOTOR A DIESEL, COR: AMARELA. CLASSIFICAÇÃO FISCAL: 8429.4000 0P0210 CAMINHAO DOMESTICO 0P0993 MANUAL, PORTUGUES 0P9003 PEDIDO	84294000	320	5102	UN	1,00000	415.000,00000	415.000,00	276.680,50	49.802,49			0,00	18,00 0,00
VALOR TOTAL DOS SERVIÇOS													VALOR DO ISSQN	
INSCRIÇÃO MUNICIPAL													VALOR DO ISSQN	
0078594													VALOR DO ISSQN	

BASES ADICIONAIS

INFORMAÇÕES COMPLEMENTARES  
 ALIENAÇÃO FIDUCIÁRIA EM FAVOR DO BANCO CATERPILLARS.A. - CONTRATO N° COP62135 - CONDIÇÃO DE (PARCELA CLIENTE) E RS 332.000,00 (PARCELA BANCO) Motivo de Ordem: VENDA NORMAL Suframa: / COND. PAGTO: Fatura: 0901383042 - Vencimento: 27/08/2020 Valor: 83.000,00 / COND. PAGTO: Fatura: 0901383042 - Vencimento: 11/10/2020 Valor: 332.000,00 Shipping nro: C-036201 Código do cliente:0002006915

PAGAMENTO: RS 83.000,00

Fatura: 0901383042 -

RESERVADO AO FISCO

00552

*[Handwritten signature]*

*[Handwritten initials]*

*[Handwritten mark]*

RECEBEMOS DE PARANA EQUIPAMENTOS S.A. OS PRODUTOS E OS SERVIÇOS CONSTANTES DA NOTA FISCAL INDICADA AO LADO

IDENTIFICAÇÃO E ASSINATURA DO RECEBEDOR

DATA DE RECEBIMENTO

NF-e Nº 000848957 SÉRIE 3



**PARANA EQUIPAMENTOS S.A. MATRIZ**  
 BR 116 KM 100, 11807  
 VILA HAUER  
 CURITIBA - PR  
 CEP 81690-100 - 41 2103-2211  
 WWW.PESA.COM.BR

**JAN 16**  
 DOCUMENTO AUXILIAR DA  
 NOTA FISCAL ELETRÔNICA  
 0 - ENTRADA  
 1 - SAÍDA  
 N° 000848957 - FL 2/2  
 SÉRIE 3

CHAVE DE ACESSO  
 4120 0876 5279 5100 0185 5500 3000 8489 5716 9828 1255  
 Consulta de autenticidade no portal nacional da NF-e  
 www.nfe.fazenda.gov.br/portal ou no site da SEFAZ Autorizadora

NATUREZA DA OPERAÇÃO  
 Venda merc. adq. receb. de terceiros  
 INSCRIÇÃO ESTADUAL  
 10107473-05  
 INSCR. EST. SUBS. TRIBUTÁRIO  
 141200159186527 27/08/2020 13:58:52  
 CNPJ  
 76.527.951/0001-85

CÓD. PROD	DESCRIÇÃO DOS PRODUTOS / SERVIÇOS	NCM / SH	CST	CFOP	UNID	QUANT.	VALOR UNITÁRIO	VALOR TOTAL	B.CALC. ICMS	VALOR ICMS	B.CALC. ICMSST	VALOR ICMSST	VALOR IPI	ALÍQUOTA	
														ICMS	IPI
	LANE 3.3548706 PLACA DE IDENTIFICACAO - ANO 3597793 CABINE ROPS C/AQUEC. E DESEMB. 3597796 GRUPO DE INFLACAO 3646761 AR CONDICIONADO 3646763 ESPELHOS, EXTERNOS 3648437 OLEO HIDRAULICO ADIC. DE FABR. 4357495 MOTOR, TIER 3/STAGE 3A 4398561 LINHAS, AQUECEDOR, LRC 4545453 PRODUCT LINK, SATELITE PL631 4571622 CONTROLE PREMIUM 4600781 INSTALACAO CABINE 4610789 LINGUAGEM PADRAO 5239617 CHASSIS 5384945 PNEUS, 11.00 R20 TI														

INFORMAÇÕES ADICIONAIS

*Handwritten signature*

*Handwritten signature*

00553

*Handwritten mark*

00554

**JAUPAVI TERRAPLENAGEM E PAVIMENTAÇÃO LTDA**

AVENIDA DONA OLÍMPIA SANZOVO CASEIRO, 80  
VI DISTRITO INDUSTRIAL  
JAÚ / SP  
17208-240  
(14) 3802-8800 -

**DANFE**

Documento Auxiliar da Nota Fiscal Eletrônica

0 - ENTRADA  
1 - SAÍDA **1**  
**Nº 891**  
**Série 1**  
FL 1 / 1



CHAVE DE ACESSO  
3520 0549 8619 8200 0286 5500 1000 0008 9115 3619 5987

Consulta de Autenticidade no portal nacional da NF-e  
[www.nfe.fazenda.gov.br/portal](http://www.nfe.fazenda.gov.br/portal) ou no site da Sefaz Autorizada

PROTOCOLO DE AUTORIZAÇÃO DE USO: 135200388613815 - 15/05/2020

**NATUREZA DA OPERAÇÃO**

OUTRAS SAÍDAS DE MERCADORIA/REMESSA DE B

INSCRIÇÃO ESTADUAL 401073.120.110 INSCREEST.DO SUBST.TRIBUTÁRIO CNPJ 48.881.982/0002-86

**DESTINATÁRIO / REMETENTE**

NOME / RAZÃO SOCIAL **CONSTRUTORA VITORINO LTDA** CNPJ / CPF 15.712.958/0001-82 DATA DE EMISSÃO 15/05/2020  
ENDEREÇO **R SAO CARLOS, 92** BAIRRO / DISTRITO **JARDIM POR DO SOL** CEP 86801-540 DATA SAÍDA / ENTRADA 15/05/2020  
MUNICÍPIO **APUCARANA** FONE / FAX (43) 3424-1666 UF **PR** INSCRIÇÃO ESTADUAL 90764980-10 HORA SAÍDA / ENTRADA 15:33:42

**FATURA**

0 - A VISTA **2**  
1 - A PRAZO

**CÁLCULO DO IMPOSTO**

BASE DE CÁLCULO	VALOR ICMS	BASE DE CÁLCULO ICMS SUBSTITUIÇÃO	VALOR DO ICMS ST	VALOR TOTAL DOS PRODUTOS
0,00	0,00	0,00	0,00	600.000,00
VALOR DO FRETE	VALOR DO SEGURO	DESCONTO	OUTRAS DESPESAS ACESSÓRIAS	VALOR DO IPI
0,00	0,00	0,00	0,00	0,00
				VALOR TOTAL DA NOTA
				600.000,00

**TRANSPORTADOR / VOLUMES TRANSPORTADOS**

RAZÃO SOCIAL	FRETE POR CONTA	CÓDIGO ANTT	PLACA VEÍCULO	UF	CNPJ / CPF
JAUPAVI TERRAPLENAGEM E PAVIMENTAÇÃO LTDA	1 - destinatário				48.881.982/0002-86
ENDEREÇO	MUNICÍPIO	UF	INSCRIÇÃO ESTADUAL		
AVENIDA DONA OLÍMPIA SANZOVO CASEIRO,	JAÚ	SP	401073120110		
QUANTIDADE	ESPÉCIE	MARCA	NUMERAÇÃO	PESO BRUTO	PESO LÍQUIDO
				35.000,000	35.000,000

**DADOS DOS PRODUTOS / SERVIÇOS**

CÓDIGO	DESCRIÇÃO DOS PRODUTOS / SERVIÇOS	NCM	CBT	CFOP	UN	QTDE	V. UNITÁRIO	V. TOTAL	BC ICMS	V. ICMS	V. IPI	Aliq ICMS	Aliq IPI
0001010000297	USINA DE ASFALTO MOVEL MOD MAGNUN 140, MARCA TEREX CIFALI, NR SERIE US MAGNUM 140 080818 CHASSI 8A9MMYYWS8CDP6134	84743200	041	8.908	UN	1	800.000,00	800.000,00	0,00	0,00	0,00	0	0

**CÁLCULO DO ISSQN**

INSCRIÇÃO MUNICIPAL 3865	VALOR TOTAL DOS SERVIÇOS 0,00	BASE DE CÁLCULO DO ISSQN 0,00	VALOR DO ISSQN 0,00
--------------------------	-------------------------------	-------------------------------	---------------------

**DADOS ADICIONAIS**

INFORMAÇÕES COMPLEMENTARES  
EQUIPAMENTO DE NOSSA PROPRIEDADE QUE SEGUE EM COMODATO  
DIMENSÕES - COMPRIMENTO 22,05 MTS - LARGURA 3,20 MTS - ALTURA 4,40 MTS  
PLACA CAVALO DQGI360-PR  
Não incidência do ICMS, conforme Súmula do STF nº 573

RESERVADO AO FISCO

RECEBEMOS DE JAUPAVI TERRAPLENAGEM E PAVIMENTAÇÃO LTDA OS PRODUTOS CONSTANTES DA NOTA FISCAL INDICADA AO LADO  
**CONSTRUTORA VITORINO LTDA** **Nº 891** **NF-e**  
**Série 1**  
FL 1 / 1

DATA DE RECEBIMENTO IDENTIFICAÇÃO E ASSINATURA DO RECEBEDOR